



Valsts zemes dienests

Kartes skata izdrukā



Saturs

Pilsētas	Galveno ceļu viduslīnijas	Inženierbūves (punkti) KK	Vektorizēta pazemes inženierbūve (laukums)
Valstspilsēta	Valsts galvenais autoceļš	Uzmērīta inženierbūve (punkts)	Ēkas KK
Novada pilsēta	Valsts pirmās šķiras autoceļš	Vektorizēta inženierbūve (punkts)	Uzmērīta ēka
Novadi	Valsts otrās šķiras autoceļš	Uzmērīta pazemes inženierbūve (punkts)	Vektorizēta ēka
Pagasti	Ielas un ceļi	Vektorizēta pazemes inženierbūve (punkts)	Uzmērīta pazemes ēka
Ciemi	Pašvaldības ceļš	Inženierbūves (līnijas) KK	Vektorizēta pazemes būve
Latvijas Republikas teritorija	Iela	Uzmērīta inženierbūve (līnija)	Ceļa servitūta teritorijas KK
		Vektorizēta inženierbūve (līnija)	
		Uzmērīta pazemes inženierbūve (līnija)	
		Vektorizēta pazemes inženierbūve (līnija)	
		Inženierbūves (laukumi) KK	
		Uzmērīta inženierbūve (laukums)	
		Vektorizēta inženierbūve (laukums)	

Šai izdrukai ir tikai informatīvs raksturs un tai nav juridiska spēka.

Autortiesības

Ortofotokarte mērogā 1:10 000 (Autors: © Latvijas Ģeotelpiskās informācijas aģentūra, 2016-2025)
Nekustamā īpašuma valsts kadastra informācijas sistēmas dati, 2026.gads
Valsts adrešu reģistra informācijas sistēmas dati, 2026.gads



Informatīvā izdruka no kadastra informācijas sistēmas teksta un telpiskajiem datiem

Valsts zemes dienests

Zemes vienība

Kadastra apzīmējums	Adrese
42860020433	-

Kadastrālās vērtības

Vērtības veids	Vērtība (EUR)	Vērtības noteikšanas datums	Piezīmes
Fiskālā kadastrālā vērtība	3731	31.12.2025	Kadastrālo vērtību bāze ar atskaiti uz 2012.gadu un 2013.gadu
Universālā kadastrālā vērtība	7740	31.12.2025	Kadastrālo vērtību bāze ar atskaiti uz 2022.gadu (piemērots KV samazinošais koef. 0.8)

2 ieraksti.

Īpašums

Kadastra numurs	Nosaukums	Platība	Zemesgrāmatas nodaļuma numurs	Zemesgrāmatas apakšnodaļuma numurs	Administratīvā teritorija
42860020433	Pacieres	17.3194 ha	100000177291	-	Tauresnes pagasts, Cēsu novads

Karte



Plānotā vieta aktivitāšu laukumam

Plānotā aktivitāšu laukuma atrašanās vieta kartē

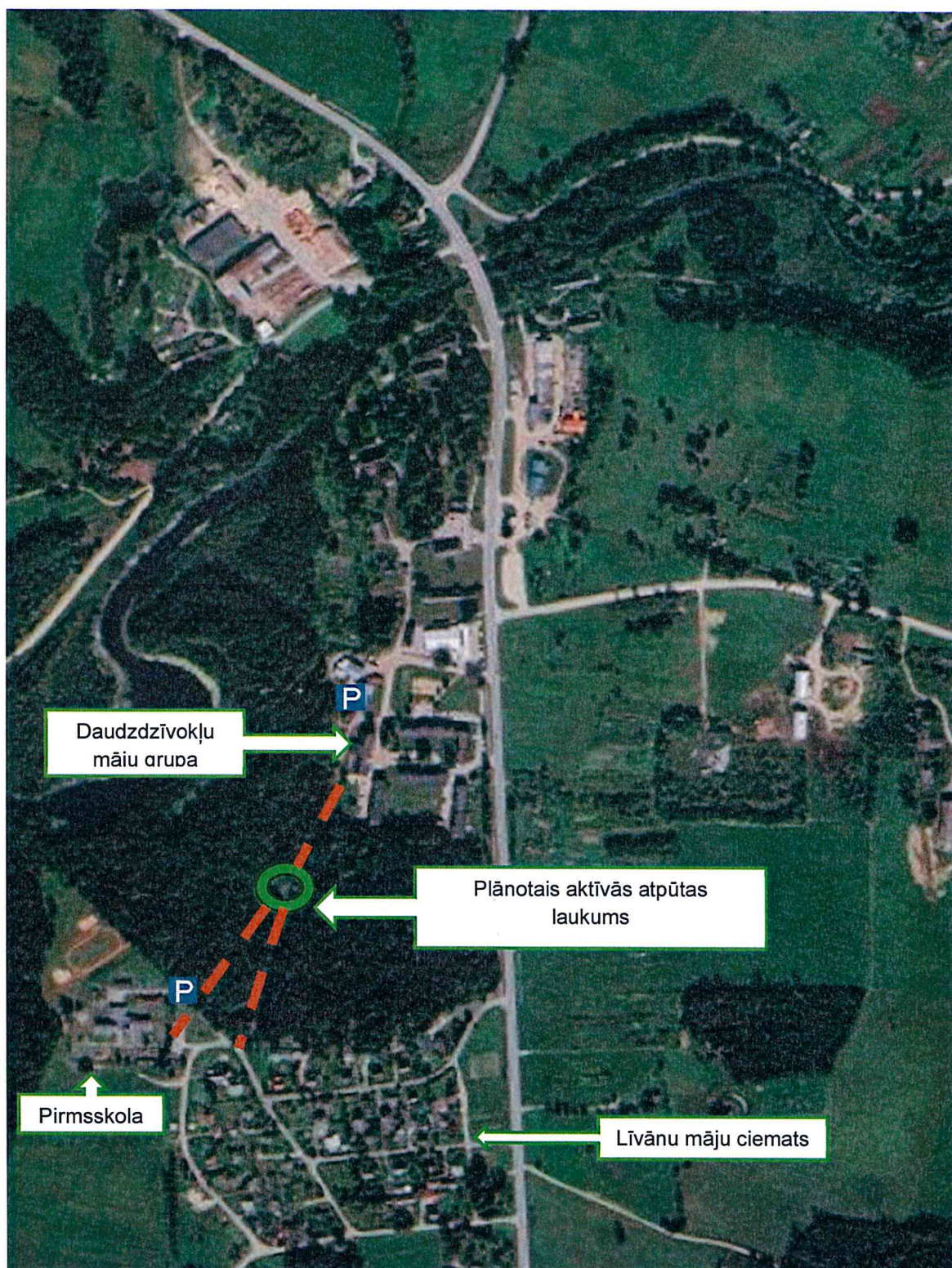









Idejas realizācijas skice-plānojums



detaļas ievietotas teritorijā izmantojot Gemini Generated

14.04.2026

Āra trenāžieru piedāvājums

Nr.	Aprīkojums	Attēls	Skaitis	Cena par vienību (EUR) bez PVN	Summa bez PVN (EUR)	Summa ar PVN (EUR)
1	Sānu un gurnu trenāžieris AOE-04		1	1111,57	1111,57	1345,00
2	Roku un krūšu daļas trenāžieris AOE-05		1	1066,12	1066,12	1290,00
3	Rītenis un steperis AOE-02		1	1314,05	1314,05	1590,00
4	Kāju trenāžieris AOE-07		1	1301,65	1301,65	1575,00
5	Kāju trenāžieris AOE-06		1	1856,20	1856,20	2246,00
6	Vēdera preses sols SG133		1	409,09	409,09	495,00
7	Treniņu stacija SG201		1	1301,65	1301,65	1575,00
8	Vingrošanas siena DIO611		1	1198,35	1198,35	1450,00
9	Piegāde, montāža (25%)		1		2389,67	2891,50
					Kopā	11948,34
					PVN 21 %	2509,15
					Summa	14457,50

NR.	NOSAUKUMS	BILDE	GAB	CENA EUR	CENA AR ATLAIDI EUR	SUMMA
1	Āra tenisa galds, SLo02 Izmēri: 274 x 152 x 78 cm Svars: 800 kg		1	2799	2199	2199
2	Āra šaha galds, SLo09 Izmēri: 200 x 200 x 78 cm Svars aptuveni: 600 kg		1	2613,99	2091	2091
	Piegāde		1		0	0
			Summa		5412,99	
			Atlaide		1122,99	
			Summa ar atlaidi ar PVN		4290	

SIA KONRIS

Projektu vadītāja

Māra Ivanova info@lineals.lv
tel.: +37127217300

PVN 21% 900,90

Bez PVN 3389,10